



# SALTVIK

6/2023

**INFORMERAR juni 2023**

**Samhällsinformation**

Utgivare: Saltviks kommun, Lillängs 14 Nääs, AX-22320 ÖDKARBY  
E-post: [info@saltvik.ax](mailto:info@saltvik.ax) Hemsida: [www.saltvik.ax](http://www.saltvik.ax) Tel: 48 900

## Kommunstyrelsen informerar:

### KOMMUNSTYRELSEN SAMMANTRÄDER

Kommunstyrelsen sammanträder  
preliminärt:

Måndag 19 juni



Mötena hålls kl. 17.00 på Kommungården i  
Nääs om inget annat meddelas.

## Kommunkansliet informerar:

### SEMESTERSTÄNGNING UNDER SOMMAREN

Kommunkansliet håller semesterstängt  
vecka 29 – 30, 17 – 30 juli 2023.

### SEMESTERINFORMATION

#### **Kommundirektör Ewa Danielsson**

har semester 27.6 – 2.7 och 5 – 30.7.

Vikarie: Kanslisekreterare Marika Holmström.

#### **Kommuningenjör Dina Friberg**

har semester 17.7 – 13.8.

Vikarier: Fastighetskötare

Owe Johansson tel. 0457-522 16 26,

Robert Jansson tel. 0457- 343 98 21

Rasmus Söderberg tel. 0457-345 38 10.

#### **Vik. Byggnads- och miljöinspektör**

har semester 17.7 – 13.8.

#### **Utbildningschef Peter Holm**

har semester 29.6 – 6.7 och 17 – 30.7  
samt 17 – 21.8.

#### **Vik. Äldreomsorgschef Ritva Eklund**

har semester 19.6 – 16.7.

Vikarier: omvårdnadsledare

Pia Nordberg 19 – 25.6,

Malin Häggblom 26.6 – 16.7

#### **Räddningschef Lennart Johansson**

har semester 20.6 – 7.7 samt 18 - 28.7.2023.

#### **Brandinspektör Thomas Mattsson**

har semester 12 – 22.6, 4 - 14.7 samt  
25.7 - 4.8.2023

#### **Brandmästare Krister Koskinen**

har semester 20.6 – 7.7 samt 18 - 28.7.2023.

### SALTVIK INFORMERAR

Saltvik Informerar för: **juli-aug 7-8/2023**

delas preliminärt ut: **torsdag 22 juni**

**Stoptid** för material är: **torsdag 8 juni**

**OBS: Nr 6 samt 7-8 delas även ut till alla  
sommarstugor med brevlåda i kommunen.**

Material tas emot i redigerbart, elektroniskt  
format per e-post [info@saltvik.ax](mailto:info@saltvik.ax).

Stoptider för material, utdelningsdatum  
och annonspriser hittas på [www.saltvik.ax](http://www.saltvik.ax)  
under Kommunen.



## Tekniska nämnden informerar:

### TEKNISKA NÄMNDEN SAMMANTRÄDER

Tekniska nämnden sammanträder  
preliminärt:

Onsdag 14 juni



Mötena hålls kl. 18.30 på Kommungården  
i Nääs om inget annat meddelas.

## Byggnads- och miljö- nämnden informerar:

### BYGGNADS- OCH MILJÖNÄMNDEN SAMMANTRÄDER

Byggnads- och miljönämnden  
sammanträder preliminärt:

Tisdag 20 juni



Mötena hålls kl. 18.30 på Kommungården  
i Nääs.

Byggnadslovhandlingarna ska vara byggnads-  
kansliet tillhanda **senast 10 dagar före mötet.**

### SMÅBÅTPLATSER I KVARNBOVIKEN

Kommunen har två lediga småbåtsplatser i  
Kvarnboviken som kan hyras under 2023.  
Årsavgiften är 275 € inkl. moms.

Vid intresse, kontakta byråsekreterare/Ylva  
Westerberg per tel. 018-489 022 eller  
e-post: [ylva.westerberg@saltvik.ax](mailto:ylva.westerberg@saltvik.ax).



### KOMMUNALT AVLOPP

Om du bor i närheten av den kommunala  
avloppsledningen, rekommenderar vi att du ansluter  
din fastighet till den. Hör av dig till kommunen om  
du inte vet om det är möjligt där du bor/har stuga.

### ANSVARIG SOTARE

P-O Mattsson är ansvarig  
sotare i Saltviks kommun.  
Telefon 0400-529 251.



### ÖPPETTIDER VID SALTVIKS RETURDEPÅ



*Helgfria:*

*Måndagar 16.00 – 20.00*

*Onsdagar 16.00 – 20.00*

*Lördagar 10.00 – 13.00*

**Kväll före helgdag öppet kl. 16.00 – 18.00.**

Returdepån är stängd kommande helgdagar:  
midsommardagen, alla helgons dag,  
Självständighetsdagen och juldagen.

Returdepån ligger vid Getavägen mellan  
Saltviksvägen och Kroklundsvägen (skyltat).  
Tel. 48 157 eller 0457-345 10 57.

Vid Returdepån kan du betala  
både kontant och med bankkort.



### ENSKILT AVLOPP

**Du som fastighetsägare ansvarar för att  
avloppsrening uppfyller gällande krav!**

Bristande avloppsrening drabbar oss alla – våra  
vikar och stränder slammar igen som en följd av  
övergödningen!

Om du ska installera en ny avloppsanläggning till  
din fastighet, tex bostadshus eller stuga, eller  
kanske har tänkt att förnya ett befintligt avlopp, ska  
du söka tillstånd från kommunen innan du börjar  
arbetet. Kontakta kommunkansliet på tel. 48 900,  
måndag – torsdag, eller e-post [info@saltvik.ax](mailto:info@saltvik.ax)  
för mer information.

# Utbildningsnämnden informerar



## UTBILDNINGSNÄMNDEN

### SAMMANTRÄDER:

Utbildningsnämnden sammanträder  
preliminärt:

Tisdag 6 juni  
Tisdag 23 augusti



Mötena hålls kl. 19.00 på Kommungården i  
Näås om inget annat meddelas.

## BIBLIOTEKETS ÖPPETTIDER

Måndag	12	17.30 – 20.00
Tisdag	9 3	08.30 – 14.00
Onsdag	6	08.30 – 14.00
Torsdag		17.30 – 20.00

Lunchstängt kl. 11.00 – 11.30.

## SOMMARÖPPETTIDER

12 juni – 13 augusti 2023

Måndag	☀️	17.30 – 20.00
Onsdag		10.00 – 14.00
Torsdag		17.30 – 20.00

Biblioteket håller stängt torsdag 22 juni

Nytt telefonnummer: 018-48 90 90

e-post: [biblioteket@saltvik.ax](mailto:biblioteket@saltvik.ax)

Hemsida: <https://www.bibliotek.ax/>



## PÅMINNELSE:

Vänligen lämna tillbaka försenade böcker då andra  
låntagare kan stå på kö. Föräldrar – hjälp era barn  
att kolla (exempelvis via <https://www.bibliotek.ax/>)  
om de har låneböcker som behöver returneras.  
Observera att bokinkastet vid sidan av bibliotekets  
ingång **är öppet dygnet runt** och att det även är  
möjligt att lämna tillbaka böcker vid ett annat  
åländskt bibliotek.

## SOMMARFIKA

Sommarfika för alla åldrar,

**onsdagen den 14 juni kl. 12.00 – 14.00.**

Det serveras kaffe, te och saft samt lite smått och  
gott. Hjärtligt välkomna!



## BOKNYHETER JUNI

### Vuxna

Kristina Appelqvist	<i>Lögnaren i skafferiet</i>
Karin Härjegård	<i>Sömmerskan och friheten</i>
Stefan Ahnhem	<i>Bytet</i>
Hannele Mikaela	
Taivassalo	<i>Det förflutna återvänder</i>
Guillaume Musso	<i>Flickan från Brooklyn</i>

### Barn

Tina Mackic	<i>Sommarskuggan och campingbuset</i>
Maria Dufva	<i>Värsta bästa nätet</i>
Anders Sparring	<i>Familjen Knyckertz och silverpokalen</i>
Ted Forsström	<i>Snälla Stella, sluta skälla</i>
Siri Pettersen	<i>Järnulven</i>



## SOMMARUTSTÄLLNING

”Ålandskap” – Inredningstavlor med åländska  
motiv av fotografen Andy Horner.  
Visas mellan 14.6 – 9.8.2023 under bibliotekets  
öppettider



Fortsättning Utbildningsnämnden informerar

## **DAGHEMSVERKSAMHETEN** **under sommaren 2023**



Från midsommar 2023 till februari 2024 kommer Skogsgläntan daghem vara stängt för daghemsverksamhet på grund av byggarbeten.

**Verksamheten under sommaren ser ut så här:**

- **veckorna 26 – 28**, (26.6 – 14.7)  
all verksamhet ordnas vid Prästkragen daghem.
- **veckorna 29 och 30** (17 – 28.7)  
båda daghem är stängda. Om någon familj är i behov av barnomsorg under den perioden ordnas det i Prästkragen daghem.
- **vecka 31** (31.7 – 4.8)  
Båda daghemmen är öppna som vanligt. Skogsgläntans barn flyttar in i daghemsmoduler vid Ödkarby skola.
- **Från februari 2024**  
Skogsgläntans verksamhet flyttar tillbaka till egna daghemslokaler.



## VAR RÄDD OM DIN BADVIK!

CERTIFIERA DITT UTEDASS

Besök biblioteket i sommar för att lära dig om hur du kan ta hand om ditt utedass, och på så sätt skydda din egen badvik från övergödning!

UTEDASSETS 123



vatten-  
skydd  
.ax



3 | God vattenkvalitet



4 | Biologisk mångfald

**IF Fram informerar:**



## **FÖLJ IF FRAMS VERKSAMHET!**

**Hemsida:** [www.iffram.ax](http://www.iffram.ax) här kan man anmäla sig till våra fotbolls- och innebandygrupper.

**Facebook:** if fram

**Instagram:** ifframaland

Våra idrotter är:

**Fotboll, Innebandy, Friidrott och Volleyboll.**

Vill du ha mer information så kontakta IF Frams verksamhetsledare Daniel Blomster  
e-post [vl.iffram@gmail.com](mailto:vl.iffram@gmail.com) eller  
telefon 0457-345 5458.

## **STÖDMEDLEM**

Vill du enkelt hjälpa IF Fram genom att bli stödmedlem? Betala in på **FI31 6601 0002 3102 33** (Ålandsbanken), märk betalningen med ditt namn. Allt stöd är mer än välkommet till oss!

Barn 5 €

Vuxen 10 €

Familj 20 €



## **Haraldsby byalag** **informerar:**

### **MEDLEMSAVGIFT 2023**

Vuxen 10 € Barn 5 € Familj 15 €

Kontonummer: **FI62 6601 0001 1125 98**

Referensnummer: **54629**

Kom ihåg att ange referensnummer!

### **HYRESAVGIFTER 2023**

Helg, icke medlem	130 €
Helg, medlem	80 €
Vardagskväll (må – to)	30 €
Inventarier (bord, porslin)	30 €



Uthyresvärd Pia Carlson tel. 0457-595 85 20.

Åldersgräns 20 år för att hyra Haraldsby byagård.

## **STRANDTALKA**

**30 maj kl. 18.00.**

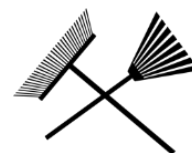

Ta med redskap så städar vi stranden på vass och skräp. Byalaget bjuder på fika!

## SOMMARENS SIMSKOLOR

Sommaren är precis runt hörnet. I skrivande stund finns det ännu lediga platser i sommarens simskolor. Anmäl ditt barn på folkhälsans hemsida. Anmälan stänger två veckor före kursstart. Kom ihåg! Avgiften skall vara betald innan simskolestart. Ingen kontant betalning. Håll dig uppdaterad på Facebook, Folkhälsan i Saltvik.



*"Att kunna simma är en billig livförsäkring"*

Tusen tack till alla för denna termin!

Njut av sommaren så syns vi till hösten igen! ❀

## LEKPARKEN I HÖST

Lekparken i Haraldsby är till för barn från ca 2 år – 5 år.

I parken får barnen leka och ha roligt tillsammans. Lekparken är belägen vid bygården som ligger naturskönt med skog runt omkring. Barnen går ibland på korta skogsutfärder och små vandringar. Barnen äter lunch på bygården som de har med sig hemifrån.

Lekparken är öppen **måndag – torsdag kl. 9 - 12.30**. Barnen får vara i lekparken tre timmar per dag.

Terminavgift 175 €. Mindre avgift om barnet deltar en kortare period. Hemvårdsstödet påverkas inte av att barnet är i parken.

Låter detta som något för er familj?

Anmäl ert intresse till Inger Gammel på Tel. 0400-691 198 eller skicka ett meddelande till oss på messenger, Folkhälsan i Saltvik.

I mån av plats är barn från andra kommuner än Saltvik välkomna!



## **Östra Saltviks u.f. informerar:**

### STYRELSEN 2023

<b>Ordförande</b>	Edvard Dahlén
<b>Vice ordförande</b>	Ramona Jansson Eker
<b>Kassör</b>	Agneta Häger
<b>Vice kassör</b>	Jonas Lönnblad
<b>Sekreterare</b>	Veronika Vinberg
<b>Ledamöter</b>	Mathilda Blixt, Alva Lindroos, Josefin Mörn
<b>Suppleanter</b>	Sofi Ekholm, Ville Lindroos.

### BOKNING AV LOKALEN

Vill ni hyra Högtomt, hör av er till uthyrningsansvarige Veronika Vinberg tel. 0457 344 5300

### MEDLEMSAVGIFTEN 2023

Bli medlem i Östra Saltviks ungdomsförening.

10 € per person och 20 € per familj.

Vid familjeinbetalning, vänligen skriv namnet på alla över 15 år. Inbetalas till konto:

**ÅAB FI6166010002303873**

### MIDSOMMARFIRANDE PÅ HÖGTOMT

Förberedelserna börjar onsdagen den 21 juni kl. 18.30.

Vi fortsätter torsdagen den 22 juni kl. 18.30.

Lövning av midsommarstången kl. 12.00 på midsommarafton. Traditionsenligt resande av midsommarstången kl. 15.00.

Vi i styrelsen vill rikta ett stort tack till alla som varit med och gjort våra fina midsommarkronor klara. Bra jobbat, vi blev klara i god tid i år igen!

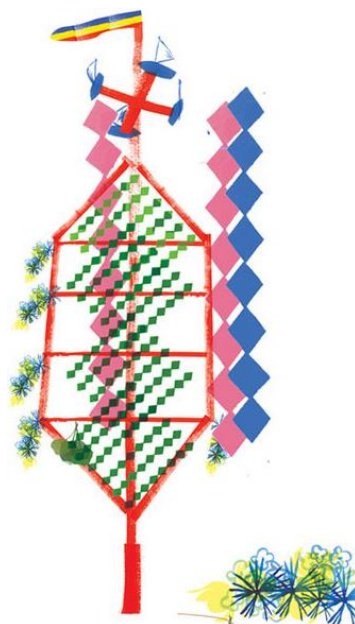

## Lantbrukskansliet informerar:

### 15 JUNI SISTA ANSÖKNINGSDAG FÖR ÅRETS JORDBRUKSSTÖD

Årets stödansökan kan göras elektroniskt fram till sista inlämningsdag den **15 juni klockan 23.59.**

Eftersom det är relativt stora förändringar i ansökningsförfarandet i år rekommenderas att man gör sin stödansökan i god tid innan sista inlämningsdag.



### VÄLKOMNA TILL SALTVIKS TENNISKLUBB och vår bana i Kvarnbo!

Medlemsavgifterna för 2023 är:

Seniorer	20 €
Juniorer 11-18 år	5 €
Familj	30 €
Stödande medlem	10 €



Betala in medlemsavgiften till konto  
**FI17 6601 0002 3078 66**

för att spela hela säsongen 2023.

Vid inbetalning använd **ref.nr. 2299** samt ange antal seniorer och juniorer vid familjemedlemskap.

Gå gärna med i vår Facebook-grupp **Saltviks tennisklubb r.f.** för att få info om vad som är på gång. Där hittar ni också länk till bokningssidan.

## HAMNSUNDETS KIOSK

**ÖPPET 12 juni – 13 augusti 2023**  
alla dagar kl. 13 – 20

**Försäljning av:**

Glass, kaffe, kaffebröd, Ålandspannkaka,  
lättare maträtter m.m.

A-Rättigheter.

Vi tar både kort och kontanter.

**Den 7 - 8 juli**

ca kl. 19.00 – 23.45

**uppträder trubaduren**

**Peppe Ekberg**

Från kl. 16 och framåt kommer vi ha försäljning av  
**kycklingwok och grillat.**

Då uppträdandet slutar stänger vi även kiosken.

**Inför trubadurkvällarna, torsdagen den 6 juli**

kommer vi att **stänga av parkeringen** mellan kiosken och ner till bryggorna så vänligen parkera eller lämna inte något där för en längre tid. (Det kommer upp info just före på parkeringen).

På kommunens parkering längre upp på vägen, får ni gärna ställa era bilar under tiden.

*Välkomna önskar*

*Gina & Kenneth*



## LÄGENHET UTHYRES

1 rum och kök, 42 m<sup>2</sup> nyrenoverad.

Tvättstuga och bastu i fastigheten.

Hyra 451,50 €, hushålls el tillkommer.

Adress: Ödskarbyvägen 9 D.

**Tel. 0457 595 81 48.**

# KALLES SKOGS- OCH TRÄDGÅRDSSKÖTSEL



**TRÄDFÄLLNING,**  
röjning av sly samt vindfällen.

**UTOMHUSMÅLNING,**  
även tak.

**UTFÖR ÄVEN BYGGNATIONER,**

t.ex. altaner, bryggor etc.

**ÄVEN:**

Trädgårdsarbeten,  
t.ex. beskärning av träd, gräs- och häckklippning m.m.  
Terrass- och taktvätt.

Kom ihåg hushållsavdraget!

Innehavare Kalle Nordström, tel. 040-965 17 16 eller 43 049.



Välkommen  
till  
Smakbyn!

KOM IHÅG  
PENSIONÄRS-  
RABATTEN -3€  
PÅ VÅRA LUNCHER

Öppet i juni:  
måndag-fredag  
från kl 11  
lördag  
från kl 13



VI SES I  
SMAKBYN!

Vi har även öppet  
Midsommardagen  
24.6, då öppnar  
vi kl 13

info@smakbyn.ax  
+3581843666  
@smakbyn  
Slottsvägen 134  
22520 Kastelholm



## ENKÄT OM FRAMTIDENS TURISM PÅ ÅLAND

Vad tycker du är viktigt för att vi ska lyckas locka turister till vår kommun och till Åland?

Nu har vi alla möjlighet att tycka till om framtidens turism i den Medborgardialog som finns på **Visit Ålands webbplats**.

Dialogen är ett av verktygen för att få fram konstruktiva idéer till "Färdplanen för hållbar turism 2030" som Näringsavdelningen just nu jobbar med i samarbete med turistbranschen och andra aktörer.

Det är enkelt att delta och du behöver bara svara på två (men viktiga) frågor.

1. Vad tycker du att besöksmålet Åland ska vara känt för år 2030?
2. Fler idéer och förslag?

Delta i enkäten här:  
<https://visitaland.org/fardplan/>  
senast den 19 juni 2023!





## SALTVIKS KOMMUNKANSLI KONTAKTINFORMATION

**Saltviks kommunkansli är öppet  
helgfri måndag – torsdag kl. 8:15 – 16:00.  
Växeln är öppen helgfri måndag – torsdag kl. 9:00 – 15:00.**

Vid särskilda behov finns möjlighet att boka besök och lägenhetsvisningar även utanför ordinarie öppettider.

Ni når tjänstemännen på e-post och direkttelefon som vanligt under ordinarie öppettider även då växeln är stängd.

E-post till samtliga medarbetare är: [fornamn.efternamn@saltvik.ax](mailto:fornamn.efternamn@saltvik.ax) eller [info@saltvik.ax](mailto:info@saltvik.ax).

### **Direktnummer till kansliets medarbetare:**

<b><u>Växeln</u></b>	<u>48 900</u>
<b><u>Kommundirektör</u></b>	
Ewa Danielsson	<u>489 020 mobil: 0457-524 4049</u>
<b><u>Kanslisekreterare</u></b>	
Marika Holmström	<u>489 017</u>
<b><u>Ekonomichef</u></b>	
Britt Lindström	<u>489 021</u> (från 26 juni 2023)
<b><u>Ekonom</u></b>	
Karl-Johan Wallin	<u>489 024</u>
<b><u>Personalsekreterare</u></b>	
Mia Jansson	<u>489 031</u>
<b><u>Byggnadsinspektör</u></b>	
Byggnadskansliet	<u>48 900</u>
<b><u>Kommuningenjör</u></b>	
Dina Friberg	<u>489 040 mobil: 0457-345 6397</u>
<b><u>Byråsekreterare</u></b>	
Ylva Westerberg	<u>489 022</u>
<b><u>Utbildningschef</u></b>	
Peter Holm	<u>489 018 mobil: 0457-379 8947</u>
<b><u>Byråsekreterare</u></b>	
Johanna Häggblom	<u>489 032</u>
<b><u>Kanslist/Receptionist</u></b>	
Nina Ljungqvist	<u>489 023</u>





Hjärtligt välkommen till S:ta Maria kyrka för att dela gemenskapen i lovsång och tillbedjan!

**PASTORSKANSLIET ÄR ÖPPET MÅNDAG TILL ONSDAG KL. 9.00 – 12.00.**

### GUDSTJÄNSTER I JUNI:

**4.6**, Treenighetssöndagen, **högmässa kl. 11.00** i S:ta Maria kyrka. Olav Johansson och Natalie Örnkvist. Kollekten tillfaller Kyrkans Utlandshjälp. Kaffe i tornkyrkan.

**4.6**, **Församlingens vårkonsert kl. 18.00** i S:ta Maria kyrka. Natalie Örnkvist och församlingens alla musikgrupper medverkar. Allsång.

**11.6**, Andra söndagen efter pingst, **Konfirmationsmässa kl. 11.00** i S:ta Maria kyrka. Carolina Lindström, Arja Grunér och Natalie Örnkvist. Kollekten tillfaller Lärkkullastiftelsen.

**18.6**, Tredje söndagen efter pingst, **högmässa kl. 11.00** i S:ta Maria kyrka. Carolina Lindström och Roger Syrén. Kollekten tillfaller Finska Missionssällskapet. Kaffe i tornkyrkan.

**24.6**, Midsommardagen, **Gökotta kl. 04.00** på Orrdalsklint. Carolina Lindström och Katrin Gwardak.

**25.6**, Fjärde söndagen efter pingst, **Ålands Orgelfestivals öppnande, festhögmässa kl. 18.00** i S:ta Maria kyrka. Carolina Lindström och Natalie Örnkvist, orgel. **Musik och sång från Saltvik**. Kollekten tillfaller Ålands Orgelfestival.

**30.6**, **Orgelkonsert kl. 20.00** i S:ta Maria kyrka. **Charlie Andrews**, orgel, London, Storbritannien.

**2.7** Femte söndagen efter pingst, Friluftsgudstjänst **kl. 14.00** på Rannöarna. Carolina Lindström och Katrin Gwardak. **Samling i Hamnsundet kl. 12.45**.

Kollekten tillfaller Finska Missionssällskapet.

**Anmälan till pastorskansliet** per telefon 018-43 260,

måndag - onsdag kl. 9-12, eller e-post [saltvik@evl.fi](mailto:saltvik@evl.fi)

**senast 28.6**. Gemensam båttur till Rannöarna kostar 10 € för vuxen och gratis för barn under 15 år.

**Kom ihåg egen flytväst och kaffekorg.**

**SOMMARÖPPET I KYRKAN:** Från och med 12 juni till och med 11 augusti. Mån-fre kl. 10.00 - 16.00.

**SOMMARÖPPET I KAPELLET:** Från och med 5 juni till och med 17 augusti.

**FÖRSAMLINGENS MUSIKVERKSAMHET:** Musikverksamheten startar i augusti.

**FÖRSAMLINGENS BARNVERKSAMHET:** Knattarna startar i september.

**ÖVRIG VERKSAMHET:** All övrig verksamhet startar i september.

### FÖRSAMLINGSUTFÄRD TILL KUMLINGE

**Torsdagen den 14 september** åker församlingen till Kumlinge på utfärd. Vi besöker bland annat Kumlinge kyrka. Lunch till självkostnadspris. **Mer info senare.**

### PENSIONÄRSLÄGER PÅ LEMBÖTE LÄGERGÅRD 15 – 17 augusti

Årets läger blir ett "Må bra-läger" med temat Hela du. Pris 60 €. För den som inte vill övernatta är priset 50 €.

**Anmälan senast 28 juli** till Ann-Lis Biström, diakonissa i Jomala församling,

tel. 0457-342 78 83 eller [ann-lis.bistrom@evl.fi](mailto:ann-lis.bistrom@evl.fi). Meddela vid anmälan om eventuell diet, önskemål om rumskamrat eller om du önskar eget rum. Brev med program och närmare information skickas ut i augusti till dem som anmält sig.

Lägrer arrangeras av Ålands prosteriförening i samarbete med diakoniarbetarna på Åland.

### KONTAKTUPPGIFTER

Församlingens pastorskansli tel. 018-43 260, e-post: [saltvik@evl.fi](mailto:saltvik@evl.fi). Direktmail till personalen på [fornamn.efternamn@evl.fi](mailto:fornamn.efternamn@evl.fi). tf. kyrkoherde Carolina Lindström tel. 0457-345 1845, ekonomkanslist Britt Lindholm tel. 0457-345 1308, diakon Arja Grunér tel. 0457-343 4403, kantor Natalie Örnkvist tel. 0457-344 9267, husmor Marina Saponova tel. 0457-344 9236, tf. kyrkvaktmästare Tommy Ricknell tel. 0457-345 9626, gravgårdsskötare Anders Forsberg tel. 0457-343 4402, diakoniassistent Annette Andersson Tel. 0457-345 1284.  
*Församlingen förbehåller sig rätten till ändringar*

## FISKEKORTSAVGIFTER 2023

Fiskekortsavgift för Ödkarbyviken, Vandöfjärden och Tellviken kan betalas in på följande konto i Ålandsbanken:

Samfälligheten för Ödkarby, Sälis och Ovanåker byar

**IBAN** FI78 6601 0010 3068 43

**BIC** AABAFI22

Skriv namn och vilket fiskekort i meddelanderaden.

**Dagskort** 10 € för alla områden

**Veckokort** 30 € för alla områden

**Säsongskort** 50 €

**Yrkesfiskekort** 300 €/år

**Säsongskort, fiskeguide** 150 € /för alla områden

Dagskort och Veckokort kan köpas via ”[fiskekarta.ax](https://fiskekarta.ax)”.

Max 200 m nät per läggning. Flytnät får inte användas.

Fiske får inte bedrivas av fiskart under period då den är fredad.

Kvitto eller annan bekräftelse skall vid behov kunna uppvisas.

*God fiskelycka önskar samfälligheten*

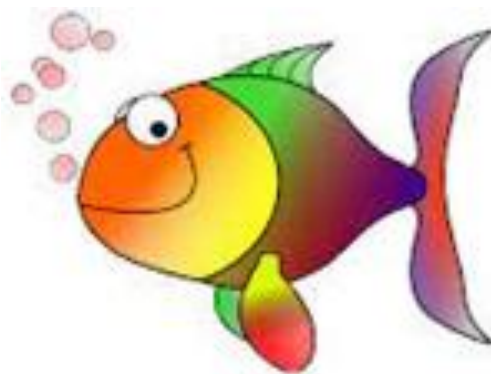

## **Räddningsområde Ålands Landskommuner informerar:**



### FRAMKOMLIGHET

Inför sommarsäsongen önskar vi att framkomligheten till Er bostad eller fritidsbostad ses över så att vi smidigt kommer fram om behovet av hjälp av någon orsak uppstår. Våra släckningsfordon är i behov av en farbar väg som är 3 meter bred och har en fri höjd om 4 meter. Se även till att adressnummerskylt syns bra!

Vi säger tack på förhand för slyröjning och kvistning där behovet finns.



### Info om ”VARNING FÖR SKOGSBRAND”.

Räddningsmyndigheten vill påminna om att skogbrandvarning utfärdas och dras tillbaka från den tidpunkt som kontinuerligt anges på Meteorologiska Institutets hemsida [www.fmi.fi/sv](http://www.fmi.fi/sv).

Under tid som Varning för skogsbrand råder, är det automatiskt eldningsförbud i skog och mark.

*Räddningsområde Ålands landskommuner önskar alla en riktigt skön sommar!*

# HEMVÅRDEN OCH SUNNANBERG LUNCHMENY JUNI 2023

Från juli 2023 publiceras lunchmenyn endast på hemsidan, [www.saltvik.ax](http://www.saltvik.ax).

Alla som beställer lunch får matsedeln hem som tidigare.

## VECKA 22 (1 – 4 juni)

Torsdag	Maletköttssoppa / Jordgubbskvarv
Fredag	Stekt lax, kall sås, potatis, ärtor
Lördag	Stekt fläsk, potatismos, ättiksgurka
Söndag	Lövbiff i gräddsås, potatis, sallad / Citronskum

## VECKA 23 (5 – 11 juni)

Måndag	Fiskgratäng, rödbeta
Tisdag	Kycklingpastagrätäng, sallad
Onsdag	Biffstroganoff, potatis, bönor
Torsdag	Korvsoppa / Aprikoskräm, grädde
Fredag	Fiskfärsbiffar, kall sås, potatis, ärtor
Lördag	Marco Pologryta, potatis, tomat
Söndag	Fläskrullader, sås, potatis, sallad / Moccamousse



## VECKA 24 (12 – 18 juni)

Måndag	Skinkfrestelse, rödbetssallad
Tisdag	Stekt korv, stuvade makaroner, morot
Onsdag	Kycklinggryta, ris/potatis, tomat
Torsdag	Minestrone-soppa / Ålandspannkaka, sylt, grädde
Fredag	Lax Indienne, potatis, grönsaker
Lördag	Solviksgryta, potatis. Sallad
Söndag	Porterstek, sås, potatis, sallad / Fruksallad, grädde

## VECKA 25 (19 – 25 juni)

Måndag	Korvsås, potatis, grönsaker
Tisdag	Kycklingfilé i ugn, ris/potatis, tomat
Onsdag	Fläksås, potatis, ättiksgurka
Torsdag	Sommarsoppa / Hallonkvarv
Fredag	Rökt lax, ägg, kall sås, nypotatis / Tårta
Lördag	Köttbullar, sås, nypotatis, sommargurka / Glass, jordgubbar
Söndag	Schnitzel, champinjonsås, potatisgratäng, sallad / citronmousse

## VECKA 26 (26 – 30 juni)

Måndag	Maletköttmakaronilåda, morot
Tisdag	Kassler i ugn, potatis, sallad
Onsdag	Köttgryta, potatis, grönsaker
Torsdag	Fisksoppa / Drottningkräm, grädde
Fredag	Kycklingbiffar, kall sås, ris/potatis, tomat





## DET HÄNDER PÅ SUNNANBERG I SOMMAR

**MÅNDAGAR**  
TIDNINGAR/NYHETER  
BINGO

**TISDAGAR**  
KREATIVHOBBY  
UTEVISTELSE

**ONSDAGAR**  
MUSIK  
UTEVISTELSE

**TORSDAGAR**  
FÖRSAMLING PÅBESÖK  
UTEVISTELSE

UTÖVER OVANSTÅENDE GÖR VI ÄVEN  
UTFÄRDER MED PICKNICK, MUSEUM  
BESÖK OCH HAR SOMMAR PROGRAM  
UTE PÅ ALTANEN

ALLA PENSIONÄRER SOM BOR HEMMA  
ÄR VÄLKOMNA PÅ EVENEMANGEN

VID FRÅGOR KONTAKTA  
SUSANN MANSEN  
TEL. 0457-365 0011



### **Äldreomsorgsnämnden informerar:**

#### **ÄLDREOMSORGSNÄMNDEN** **SAMMANTRÄDER**

Äldreomsorgsnämnden sammanträder  
preliminärt:

Tisdag 13 juni



Mötena hålls kl. 18.30 på Sunnanberg  
vårdhem om inget annat meddelas.



## Självklart ska vi sortera vårt avfall, minska mängden "soptunnesopor" & spara miljön! Detta vill vi göra tillsammans med dig.

Allt som går att återvinna eller återanvända måste sorteras ut från våra sopor så att det kommer till nytta igen. Likaså ska allt farligt avfall lämnas in och tas omhand på ett säkert sätt så att det inte skadar oss människor och vår natur.

### Returdepån

är en bemannad återvinningscentral där hushåll kan lämna det mesta, endel gratis och annat mot avgift.

### Miljöstationer

finns det två stycken. Dessa är obemannade och här kan du som privatperson gratis lämna förpackningar och papper som sedan återvinns. Har du stora mängder lämna det istället till Returdepån. Se sorteringsguide på följande sida.

### Pant

De flesta dryckesflaskor och -burkar innehåller pant och kan med fördel pantas.

### Kompost & bioavfall

Alla hushåll bör ha en egen kompost om möjligt. I annat fall tar Returdepån emot kompost. Bioavfall är allt avfall som bryts ned biologiskt tex matrester, äggskal, grönsaker, hushållspapper, frukt, potatisskal, kaffesump, och melittapåsar.



Avgifterna finns på  
[www.saltvik.ax](http://www.saltvik.ax)

### Farligt avfall

tex. batterier, målfärg och olja

### Elektronik

tex vitvaror, tv, dator, telefon

Lämnas gratis till Returdepån.



### Brännbart restavfall dvs "soptunnesopor"

Restavfall är sådant som inte kan återvinnas, tex dammsugarpåsar, blöjor, bindor, dricksglas, disktrasor, cigarettfimpar, kattsand, leksaker av plast, trasiga skor / kläder. Restavfallet förs till energiutvinning och blir bla fjärrvärme. Hushållen ska själva teckna avtal med en entreprenör om fastighetsnära hämtning av hushållssopor och entreprenören fakturerar då för servicen. Alternativt kan man föra det till Returdepån mot avgift.

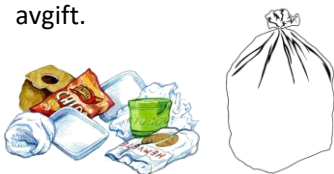

### Deponi

Är material som inte går att återvinna och inte bryts ner. Tex byggavfall, isolering, gipsskivor och sanitetsporslin. Lämnas till Returdepån mot avgift.

### Textil

Hela och rena kläder och andra textilier kan lämnas till tex Emmaus för återbruk. Rena textilier tas ofta emot av större klädkedjor för återvinning.

### Företags-, jordbruks- och föreningsverksamheter

omfattas generellt ej av den kommunala avfallshanteringen och skall därför ordna sin egen avfallshantering, tex genom att teckna avtal med entreprenörer om hämtning av avfallet.



### Återbrukshörna vid Returdepån

Här kan man lämna tex möbler, böcker, husgeråd, sportutrustning som någon annan kan ha nytta av istället för att det slängs. Det du lämnar ska vara helt, rent och fungera.



### ÖPPETHÅLLNINGSTIDER VID SALTVIKS RETURDEPÅ

Måndagar	16.00 - 20.00
Onsdagar	16.00 - 20.00
Lördagar	10.00 - 13.00

ReturDepån ligger vid Getavägen 807, nås på tel. 48 157 och 0457 345 10 57.

Betalning med kort eller kontant!

# ENKEL SORTERINGSGUIDE



## LÄMNAS TILL:

### Miljöstation eller Returdepå

Pappersindustrin kan i sin återvinningsprocess skilja bort eventuell plast och aluminium-beläggning från tetror. Pappersmassan används sen för tillverkning av ny kartong och pappershylsor.

Vik ihop eller platta till tetror så tar de mindre plats samt lägg dem i varandra.

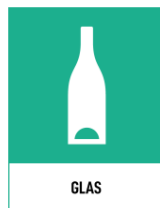

### Miljöstation eller Returdepå

Det material som samlas in används av olika glasbruk vid tillverkning av nya flaskor och burkar. Återvunnet glas används även till glasull och som flytmedel i betong.



### Miljöstation eller Returdepå

Efter sortering materialåtervinns endel av plasten till ny plast medan resten energi utvinns som ett rent energimaterial



### Miljöstation eller Returdepå

Det material som samlas in sorteras med hjälp av magneter av olika slag. Metallen används sen till konserverburkar, motordelar, armeringsjärn m.m.



### Miljöstation eller Returdepå

Det pappersmaterial som sorteras och samlas in blir råvara för nytt tidningspapper.



### Miljöstation eller Returdepå

De pappersförpackningar du sorterar ut blir råvara för ny kartong. Vik ihop eller platta till kartongen så tar de mindre plats.