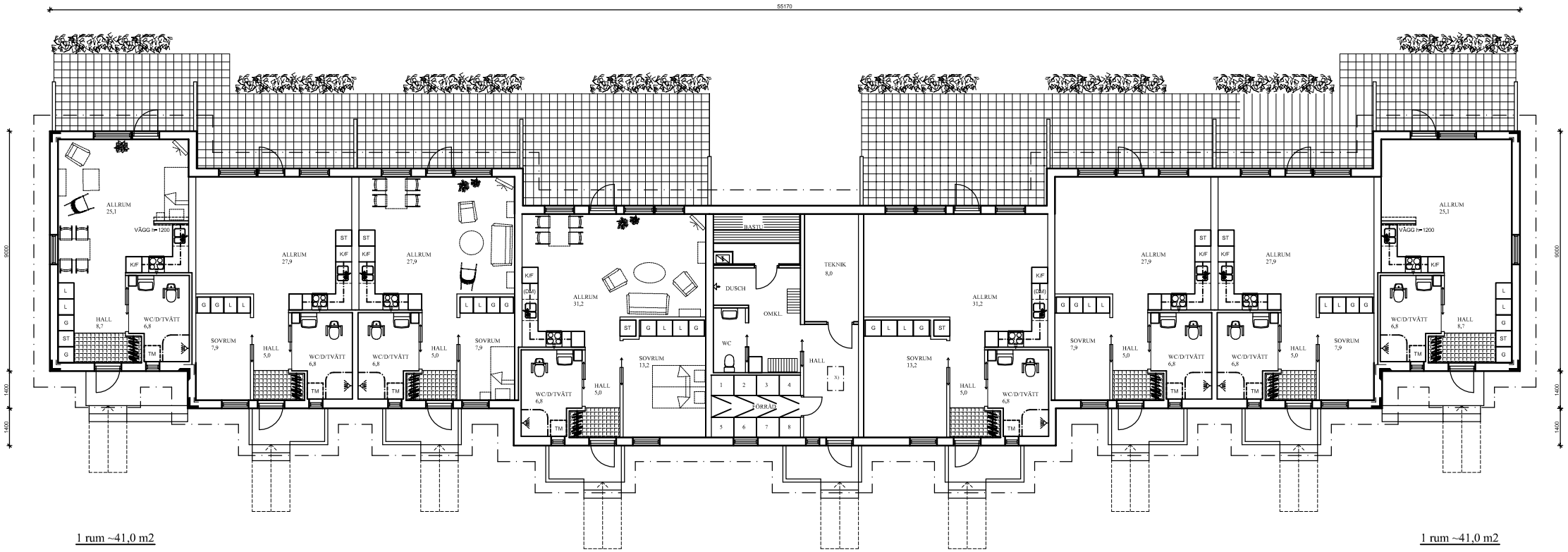


1 rum ~41,0 m2

2 rum ~49,0 m2

2 rum ~49,0 m2

TEKNIKAVDELNING

2 rum ~57,8 m2

2 rum ~57,8 m2

2 rum ~49,0 m2

2 rum ~49,0 m2

1 rum ~41,0 m2

FASAD MOT NORR

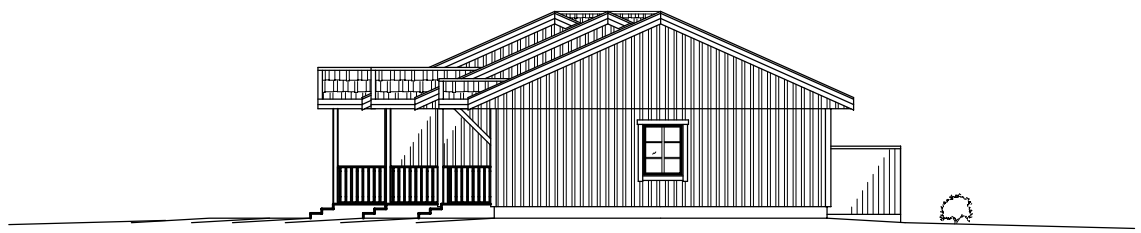

FASAD MOT VÄSTER

VÅN.YTA ~498 m2

| BET. | ANTAL | ÄNDRING | SIGN. | DATUM |
|---|---|---|---|---|

STADSDELSBY: KVARNBO — KVARTER: - — TOMTIRN: -

BYGGNADSATGÄRD: NYBYGGNAD

ARKITEKTRITNINGAR

RITNINGENS ART: SKISSRITNING

PROJEKT: SERVICEBOENDE SALTVIK

INNEHÅLL — SKALA A1 / A3

| | |
|---|---|
| PLAN | 1:100 / 200 |
| FASAD MOT NORR | 1:100 / 200 |
| FASAD MOT VÄSTER | 1:100 / 200 |

- RELATIONSHANDLING
- BYGGHANDLING
- FÖRFRÅGNINGSUNDERLAG
- PRELIMINÄRHANDLING
- SYSTEMHANDLING

INGENJÖRSBYRÅ
VESTBYGG AB
BYGGNADSPLANERING • KONSTRUKTION
Ålandsvägen 17 B
22100 MARIEHAMN
Tel +358 18 13900
Fax +358 18 13787
E-post vestbygg@aland.net
Hemsida www.vestbygg.com

RITAD: TOMMY SAARINEN

GODK.

DATUM: 7.10.2008

PROJEKTNUMMER: 587

RITNINGSNUMMER: -02